

1 Corte AA
1 : 50

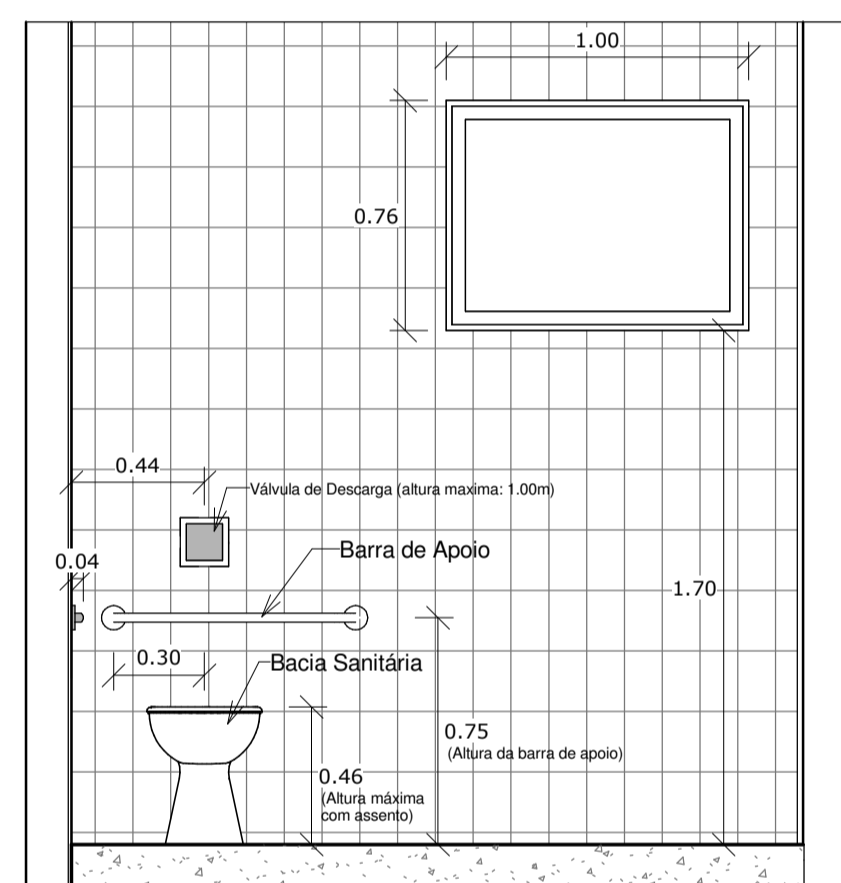

3 Banheiro com Acessibilidade -
Corte Longitudinal
1 : 25

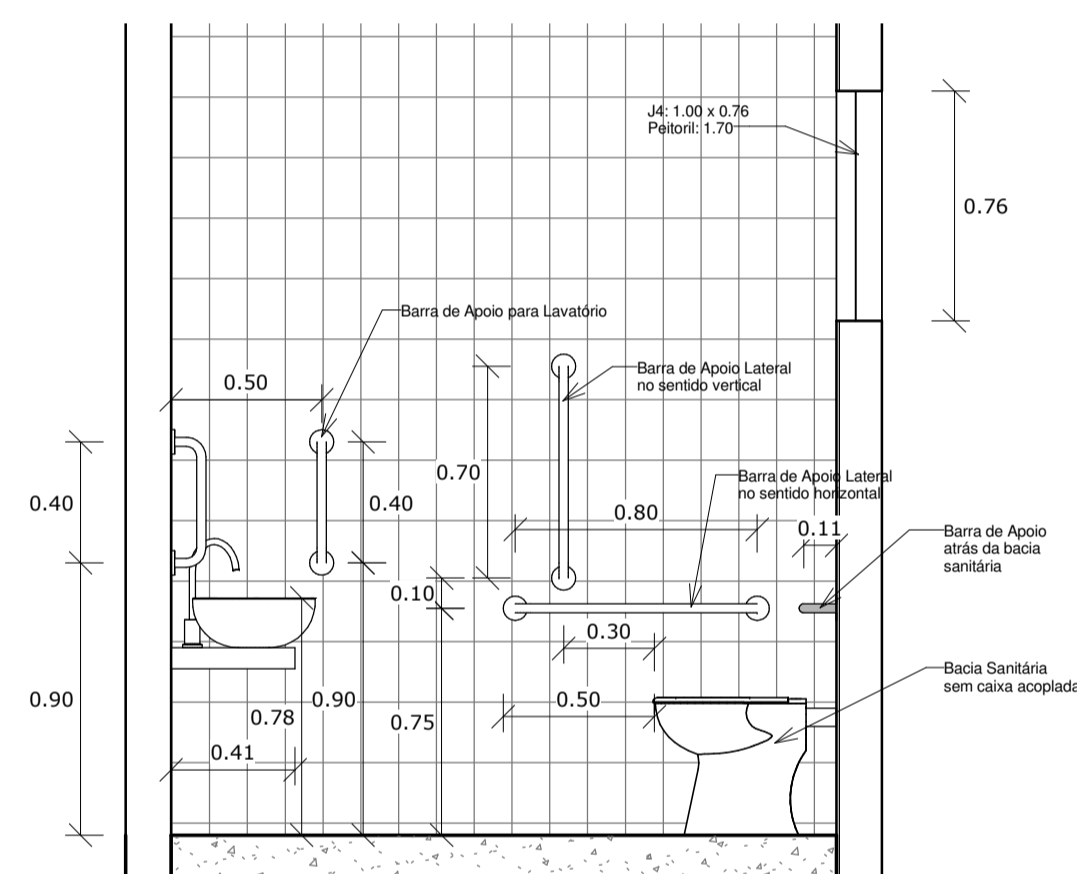

4 Banheiro com Acessibilidade -
Corte Transversal
1 : 25

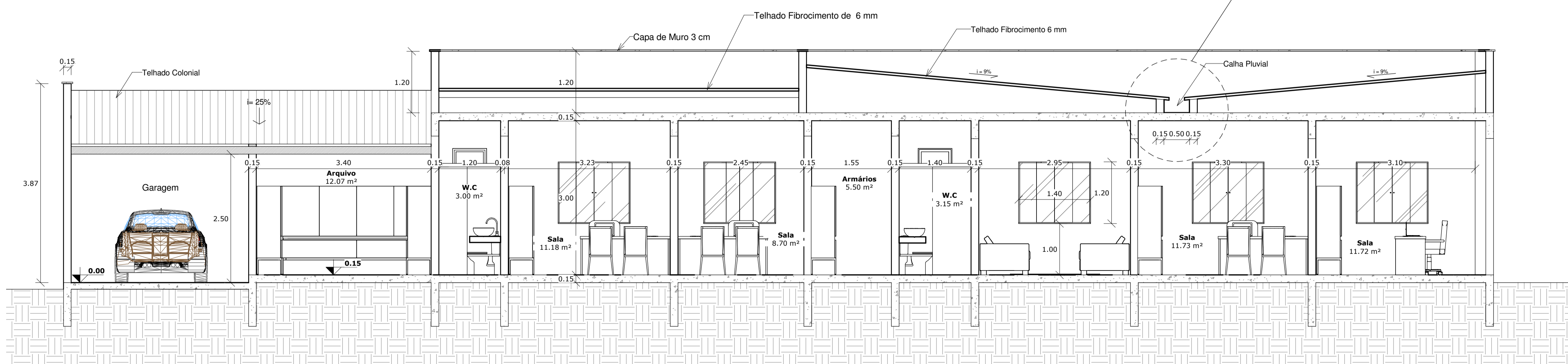
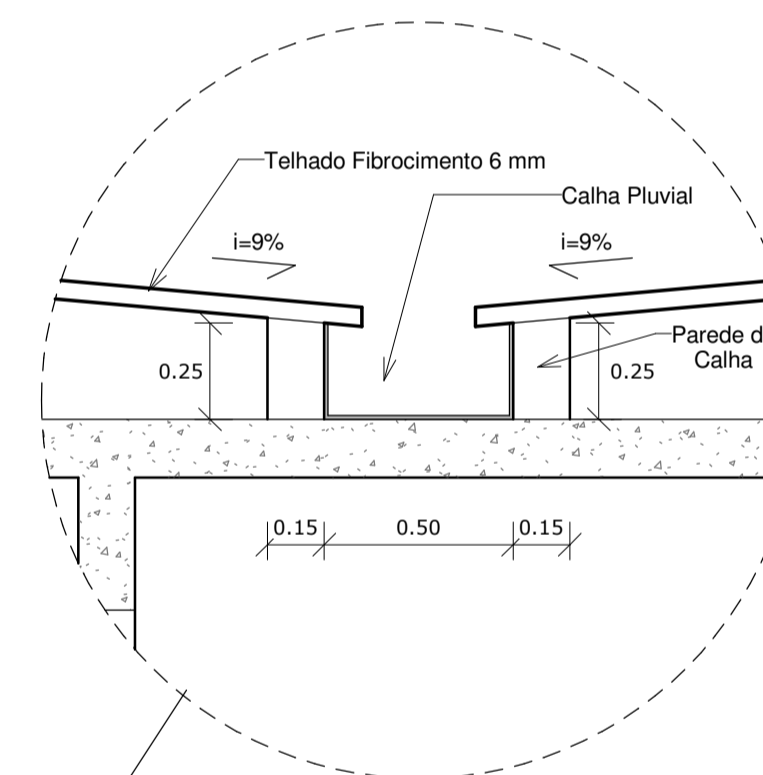

2 Corte BB
1 : 50

Projeto Arquitetônico de Modificação / Reforma e Acréscimo		FOLHA: 02/03
EDIFICAÇÃO: INSTITUCIONAL		CEP: 35290-000
ENDEREÇO: RUA VEREADOR VICTOR CAMPOS DE QUEIROZ, 383 - CENTRO, MANTENA-MG		
QUADRO DE ÁREA:	LOCALIZAÇÃO:	
Área Existente: 407,40 m ² Área de Ampliação: 46,15 m ² Área Total Const.: 453,55m ²		
OBS: A edificação não atenderá a portadores de necessidades especiais. As alvenarias não serão de blocos auto portantes, tendo esses apenas função de vedação		
PROPRIETÁRIO: CÂMARA MUNICIPAL DE MANTENA - CNPJ: 21.297.635/0001-72		
RESP. TÉCNICO DO PROJETO E EXECUÇÃO: FABRÍCIO VIEIRA ALVES - CREA: 111376/D		
APROVAÇÃO DA OBRA:		
TÍTULO DO PROJETO: Corte AA, Corte BB e Detalhamento de Calhas		
DATA: SETEMBRO/2017	ESCALA: INDICADAS	
AV. FREI INOCÊNCIO Nº. 102, VILA NOVA MANTENA-MG, CEP 35290-000 TEL. (33) 3241-3677		