

**LEGENDAS DE PAREDES**

- Parede a demolir
- Parede a construir
- Parede existente

**1** Planta Baixa - 1º Pavimento  
 Área = 453,55 m²  
 1 : 75



**2** Fachada 3D  
 SEM ESCALA

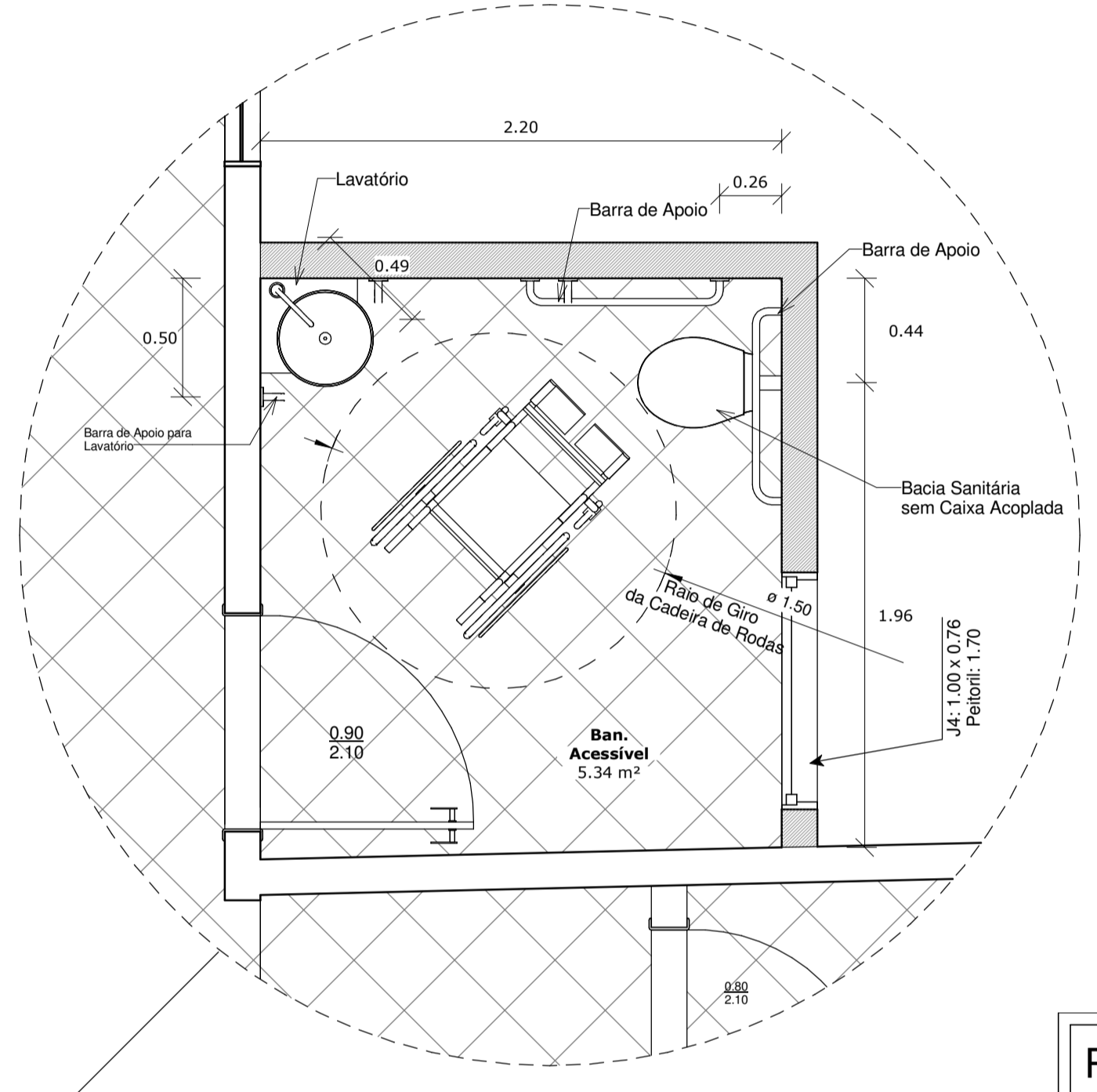

**Tabela de Janelas**

Nome	Largura	Altura	Peitoril	Quantidade
J1	2.00	1.80	0.50	9
J2	1.40	1.20	1.00	12
J3	0.66	0.76	1.70	9
J4	1.00	0.76	1.70	1
<b>Quant. Total:</b>				<b>31</b>

**Tabela de Portas**

Nome	Largura	Altura	Abertura	Quantidade
P1	0.80	2.10	Comum	15
P2	0.70	2.10	Comum	1
P3	0.60	2.10	Comum	9
P4	0.80	2.10	Pivotante/Vidro	2
P5	1.60	2.10	Deslizante	4
P6	4.20	2.50	Deslizante	1
P7	0.90	2.10	Comum	1
<b>Quant. Total:</b>				<b>33</b>

**Projeto Arquitetônico de Modificação / Reforma e Acréscimo** FOLHA: 01/03  
 CEP: 35290-000

EDIFICAÇÃO: INSTITUCIONAL

ENDEREÇO: RUA VEREADOR VICTOR CAMPOS DE QUEIROZ, 383 - CENTRO, MANTENA-MG

QUADRO DE ÁREA: **Área Existente: 461,32 m²**  
**Área de Ampliação: 26,85 m²**  
**Área Total Const.: 488,21m²**

LOCALIZAÇÃO: (Map showing location on RUA VEREADOR VICTOR CAMPOS DE QUEIROZ, RUA SÃO FRANCISCO, RUA BOUVIÁBIA, and RUA GENERAL BRUNO)

OBS: A edificação não atenderá a portadores de necessidades especiais. As alvenarias não serão de blocos auto portantes, tendo esses apenas função de vedação

PROPRIETÁRIO: CÂMARA MUNICIPAL DE MANTENA - CNPJ: 21.297.635/0001-72

RESP. TÉCNICO DO PROJETO E EXECUÇÃO: FABRICIO VIEIRA ALVES - CREA: 111376/D

APROVAÇÃO DA OBRA:

TÍTULO DO PROJETO: Planta Baixa - 1º Pavimento, Fachada 3D, Tabela de Porta, Tabela de Janela e Legenda de Paredes

DATA: SETEMBRO/2017 ESCALA: INDICADAS  
 AV. FREI INOCÊNCIO Nº. 102, VILA NOVA MANTENA-MG, CEP 35290-000 TEL. (33) 3241-3677